

EDELSTAHL - BLECHE kaltgewalzt

wärmebehandelt, gebeizt, W. Nr. 1.4301

nach DIN EN 10088-2 / 2B (IIIc)

Toleranzen nach EN 10259

mit WAZ nach EN 10204 / 3.1B bzw. 3.1
ab 3mm Stärke ADW2



b x l x s	theor. Ge- wicht	Dimensi- onsauf- schlag	unter 300 kg	ab 300 kg	ab 600 kg	ab 1000 kg	ab 2000 kg
mm	kg/Tfl.	€/to	€/to	€/to	€/to	€/to	€/to
1000 x 2000 x 0,50	8,0	490	4286	3750	3334	3158	3000
1000 x 2000 x 0,60	9,6	360	4286	3750	3334	3158	3000
1000 x 2000 x 0,70	11,2	230	4286	3750	3334	3158	3000
1000 x 2000 x 0,80	12,8	130	4286	3750	3334	3158	3000
1000 x 2000 x 1,00	16,0	100	4286	3750	3334	3158	3000
1000 x 2000 x 1,20	19,2	80	4286	3750	3334	3158	3000
1000 x 2000 x 1,25	20,0	80	4286	3750	3334	3158	3000
1000 x 2000 x 1,50	24,0	30	4286	3750	3334	3158	3000
1000 x 2000 x 2,00	32,0	-	4286	3750	3334	3158	3000
1000 x 2000 x 2,50	40,0	-	4286	3750	3334	3158	3000
1000 x 2000 x 3,00	48,0	-10	4286	3750	3334	3158	3000
1000 x 2000 x 4,00	64,0	-10	4286	3750	3334	3158	3000
1000 x 2000 x 5,00	80,0	-10	4286	3750	3334	3158	3000
1000 x 2000 x 6,00	96,0	-10	4286	3750	3334	3158	3000
1250 x 2500 x 0,50	12,5	490	4286	3750	3334	3158	3000
+ 1250 x 2500 x 0,60	15,0	360	4286	3750	3334	3158	3000
1250 x 2500 x 0,80	20,0	130	4286	3750	3334	3158	3000
1250 x 2500 x 1,00	25,0	100	4286	3750	3334	3158	3000
+ 1250 x 2500 x 1,20	30,0	80	4286	3750	3334	3158	3000
1250 x 2500 x 1,25	31,3	80	4286	3750	3334	3158	3000
1250 x 2500 x 1,50	37,5	30	4286	3750	3334	3158	3000
1250 x 2500 x 2,00	50,0	-	4286	3750	3334	3158	3000
1250 x 2500 x 2,50	62,5	-	4286	3750	3334	3158	3000
1250 x 2500 x 3,00	75,0	-10	4286	3750	3334	3158	3000
1250 x 2500 x 4,00	100,0	-10	4286	3750	3334	3158	3000
1250 x 2500 x 5,00	125,0	-10	4286	3750	3334	3158	3000
1250 x 2500 x 6,00	150,0	-10	4286	3750	3334	3158	3000
1500 x 3000 x 0,80	28,8	130	4286	3750	3334	3158	3000
1500 x 3000 x 1,00	36,0	100	4286	3750	3334	3158	3000
+ 1500 x 3000 x 1,20	43,2	80	4286	3750	3334	3158	3000
1500 x 3000 x 1,25	45,0	80	4286	3750	3334	3158	3000
1500 x 3000 x 1,50	54,0	30	4286	3750	3334	3158	3000
1500 x 3000 x 2,00	72,0	-	4286	3750	3334	3158	3000
1500 x 3000 x 2,50	90,0	-	4286	3750	3334	3158	3000

Preise exkl. 20 % USt., Frachtzuschlag, Legierungszuschlag und Attestkosten

Preise gültig ab: 20050620

b x l x s	theor. Ge- wicht	Dimensi- onsauf- schlag	unter 300 kg	ab 300 kg	ab 600 kg	ab 1000 kg	ab 2000 kg
mm	kg/Tfl.	€/to	€/to	€/to	€/to	€/to	€/to
1500 x 3000 x 3,00	108,0	-10	4286	3750	3334	3158	3000
1500 x 3000 x 4,00	144,0	-10	4286	3750	3334	3158	3000
1500 x 3000 x 5,00	180,0	-10	4286	3750	3334	3158	3000
1500 x 3000 x 6,00	216,0	-10	4286	3750	3334	3158	3000

+ Kurzfristig aus Werksvorrat

EDELSTAHL - BLECHE kaltgewalzt

wärmebehandelt, gebeizt, W. Nr. 1.4541

nach DIN EN 10088-2 / 2B (IIIc)

Toleranzen nach EN 10259

mit WAZ nach EN 10204 / 3.1B bzw. 3.1
ab 3mm Stärke ADW2



b x l x s	theor. Ge- wicht	Dimensi- onsauf- schlag	unter 300 kg	ab 300 kg	ab 600 kg	ab 1000 kg	ab 2000 kg
mm	kg/Tfl.	€/to	€/to	€/to	€/to	€/to	€/to
+ 1000 x 2000 x 0,50	8,0	490	4572	4000	3556	3369	3200
+ 1000 x 2000 x 0,60	9,6	360	4572	4000	3556	3369	3200
+ 1000 x 2000 x 0,70	11,2	230	4572	4000	3556	3369	3200
+ 1000 x 2000 x 0,80	12,8	130	4572	4000	3556	3369	3200
1000 x 2000 x 1,00	16,0	100	4572	4000	3556	3369	3200
+ 1000 x 2000 x 1,20	19,2	80	4572	4000	3556	3369	3200
+ 1000 x 2000 x 1,25	20,0	80	4572	4000	3556	3369	3200
1000 x 2000 x 1,50	24,0	30	4572	4000	3556	3369	3200
1000 x 2000 x 2,00	32,0	-	4572	4000	3556	3369	3200
1000 x 2000 x 2,50	40,0	-	4572	4000	3556	3369	3200
+ 1000 x 2000 x 3,00	48,0	-10	4572	4000	3556	3369	3200
+ 1000 x 2000 x 4,00	64,0	-10	4572	4000	3556	3369	3200
+ 1000 x 2000 x 5,00	80,0	-10	4572	4000	3556	3369	3200
+ 1000 x 2000 x 6,00	96,0	-10	4572	4000	3556	3369	3200
+ 1250 x 2500 x 0,50	12,5	490	4572	4000	3556	3369	3200
+ 1250 x 2500 x 0,60	15,0	360	4572	4000	3556	3369	3200
+ 1250 x 2500 x 0,80	20,0	130	4572	4000	3556	3369	3200
1250 x 2500 x 1,00	25,0	100	4572	4000	3556	3369	3200
+ 1250 x 2500 x 1,20	30,0	80	4572	4000	3556	3369	3200
+ 1250 x 2500 x 1,25	31,3	80	4572	4000	3556	3369	3200
+ 1250 x 2500 x 1,50	37,5	30	4572	4000	3556	3369	3200
1250 x 2500 x 2,00	50,0	-	4572	4000	3556	3369	3200
+ 1250 x 2500 x 2,50	62,5	-	4572	4000	3556	3369	3200
+ 1250 x 2500 x 3,00	75,0	-10	4572	4000	3556	3369	3200
+ 1250 x 2500 x 4,00	100,0	-10	4572	4000	3556	3369	3200
+ 1250 x 2500 x 5,00	125,0	-10	4572	4000	3556	3369	3200
+ 1250 x 2500 x 6,00	150,0	-10	4572	4000	3556	3369	3200
+ 1500 x 3000 x 0,80	28,8	130	4572	4000	3556	3369	3200
+ 1500 x 3000 x 1,00	36,0	100	4572	4000	3556	3369	3200
+ 1500 x 3000 x 1,20	43,2	80	4572	4000	3556	3369	3200
+ 1500 x 3000 x 1,25	45,0	80	4572	4000	3556	3369	3200
1500 x 3000 x 1,50	54,0	30	4572	4000	3556	3369	3200
1500 x 3000 x 2,00	72,0	-	4572	4000	3556	3369	3200
+ 1500 x 3000 x 2,50	90,0	-	4572	4000	3556	3369	3200

Preise exkl. 20 % USt., Frachtzuschlag, Legierungszuschlag und Attestkosten

Preise gültig ab: 20050620

b x l x s	theor. Ge- wicht	Dimensi- onsauf- schlag	unter 300 kg	ab 300 kg	ab 600 kg	ab 1000 kg	ab 2000 kg
mm	kg/Tfl.	€/to	€/to	€/to	€/to	€/to	€/to
+ 1500 x 3000 x 3,00	108,0	-10	4572	4000	3556	3369	3200
+ 1500 x 3000 x 4,00	144,0	-10	4572	4000	3556	3369	3200
+ 1500 x 3000 x 5,00	180,0	-10	4572	4000	3556	3369	3200
+ 1500 x 3000 x 6,00	216,0	-10	4572	4000	3556	3369	3200

+ Kurzfristig aus Werksvorrat

EDELSTAHL - BLECHE kaltgewalzt

wärmebehandelt, gebeizt, W. Nr. 1.4404

nach DIN EN 10088-2 / 2B (IIIC)

Toleranzen nach EN 10259

mit WAZ nach EN 10204 / 3.1B bzw. 3.1
ab 3mm Stärke ADW2



b x l x s	theor. Ge- wicht	Dimensi- onsauf- schlag	unter 300 kg	ab 300 kg	ab 600 kg	ab 1000 kg	ab 2000 kg
mm	kg/Tfl.	€/to	€/to	€/to	€/to	€/to	€/to
+ 1000 x 2000 x 0,50	8,0	490	5000	4375	3890	3684	3500
+ 1000 x 2000 x 0,60	9,6	360	5000	4375	3890	3684	3500
+ 1000 x 2000 x 0,70	11,2	230	5000	4375	3890	3684	3500
+ 1000 x 2000 x 0,80	12,8	130	5000	4375	3890	3684	3500
+ 1000 x 2000 x 1,00	16,0	100	5000	4375	3890	3684	3500
+ 1000 x 2000 x 1,20	19,2	80	5000	4375	3890	3684	3500
+ 1000 x 2000 x 1,25	20,0	80	5000	4375	3890	3684	3500
1000 x 2000 x 1,50	24,0	30	5000	4375	3890	3684	3500
1000 x 2000 x 2,00	32,0	-	5000	4375	3890	3684	3500
+ 1000 x 2000 x 2,50	40,0	-	5000	4375	3890	3684	3500
+ 1000 x 2000 x 3,00	48,0	-10	5000	4375	3890	3684	3500
+ 1000 x 2000 x 4,00	64,0	-10	5000	4375	3890	3684	3500
+ 1000 x 2000 x 5,00	80,0	-10	5000	4375	3890	3684	3500
+ 1000 x 2000 x 6,00	96,0	-10	5000	4375	3890	3684	3500
+ 1250 x 2500 x 0,50	12,5	490	5000	4375	3890	3684	3500
+ 1250 x 2500 x 0,60	15,0	360	5000	4375	3890	3684	3500
+ 1250 x 2500 x 0,80	20,0	130	5000	4375	3890	3684	3500
+ 1250 x 2500 x 1,00	25,0	100	5000	4375	3890	3684	3500
+ 1250 x 2500 x 1,20	30,0	80	5000	4375	3890	3684	3500
+ 1250 x 2500 x 1,25	31,3	80	5000	4375	3890	3684	3500
+ 1250 x 2500 x 1,50	37,5	30	5000	4375	3890	3684	3500
+ 1250 x 2500 x 2,00	50,0	-	5000	4375	3890	3684	3500
+ 1250 x 2500 x 2,50	62,5	-	5000	4375	3890	3684	3500
+ 1250 x 2500 x 3,00	75,0	-10	5000	4375	3890	3684	3500
+ 1250 x 2500 x 4,00	100,0	-10	5000	4375	3890	3684	3500
+ 1250 x 2500 x 5,00	125,0	-10	5000	4375	3890	3684	3500
+ 1250 x 2500 x 6,00	150,0	-10	5000	4375	3890	3684	3500
+ 1500 x 3000 x 0,80	28,8	130	5000	4375	3890	3684	3500
+ 1500 x 3000 x 1,00	36,0	100	5000	4375	3890	3684	3500
+ 1500 x 3000 x 1,20	43,2	80	5000	4375	3890	3684	3500
+ 1500 x 3000 x 1,25	45,0	80	5000	4375	3890	3684	3500
1500 x 3000 x 1,50	54,0	30	5000	4375	3890	3684	3500
1500 x 3000 x 2,00	72,0	-	5000	4375	3890	3684	3500
+ 1500 x 3000 x 2,50	90,0	-	5000	4375	3890	3684	3500

Preise exkl. 20 % USt., Frachtzuschlag, Legierungszuschlag und Attestkosten

Preise gültig ab: 20050620

b x l x s	theor. Ge- wicht	Dimensi- onsauf- schlag	unter 300 kg	ab 300 kg	ab 600 kg	ab 1000 kg	ab 2000 kg
mm	kg/Tfl.	€/to	€/to	€/to	€/to	€/to	€/to
1500 x 3000 x 3,00	108,0	-10	5000	4375	3890	3684	3500
+ 1500 x 3000 x 4,00	144,0	-10	5000	4375	3890	3684	3500
+ 1500 x 3000 x 5,00	180,0	-10	5000	4375	3890	3684	3500
+ 1500 x 3000 x 6,00	216,0	-10	5000	4375	3890	3684	3500

+ Kurzfristig aus Werksvorrat

EDELSTAHL - BLECHE kaltgewalzt

wärmebehandelt, gebeizt, W. Nr. 1.4571

nach DIN EN 10088-2 / 2B (IIIC)
Toleranzen nach EN 10259
mit WAZ nach EN 10204 / 3.1B



b x l x s	theor. Ge- wicht	Dimensi- onsauf- schlag	unter 300 kg	ab 300 kg	ab 600 kg	ab 1000 kg	ab 2000 kg
mm	kg/Tfl.	€/to	€/to	€/to	€/to	€/to	€/to
+ 1000 x 2000 x 0,50	8,0	490	5000	4375	3890	3684	3500
+ 1000 x 2000 x 0,60	9,6	360	5000	4375	3890	3684	3500
+ 1000 x 2000 x 0,70	11,2	230	5000	4375	3890	3684	3500
+ 1000 x 2000 x 0,80	12,8	130	5000	4375	3890	3684	3500
1000 x 2000 x 1,00	16,0	100	5000	4375	3890	3684	3500
+ 1000 x 2000 x 1,20	19,2	80	5000	4375	3890	3684	3500
+ 1000 x 2000 x 1,25	20,0	80	5000	4375	3890	3684	3500
1000 x 2000 x 1,50	24,0	30	5000	4375	3890	3684	3500
1000 x 2000 x 2,00	32,0	-	5000	4375	3890	3684	3500
1000 x 2000 x 2,50	40,0	-	5000	4375	3890	3684	3500
1000 x 2000 x 3,00	48,0	-10	5000	4375	3890	3684	3500
1000 x 2000 x 4,00	64,0	-10	5000	4375	3890	3684	3500
1000 x 2000 x 5,00	80,0	-10	5000	4375	3890	3684	3500
1000 x 2000 x 6,00	96,0	-10	5000	4375	3890	3684	3500
+ 1250 x 2500 x 0,50	12,5	490	5000	4375	3890	3684	3500
+ 1250 x 2500 x 0,60	15,0	360	5000	4375	3890	3684	3500
+ 1250 x 2500 x 0,80	20,0	130	5000	4375	3890	3684	3500
1250 x 2500 x 1,00	25,0	100	5000	4375	3890	3684	3500
+ 1250 x 2500 x 1,20	30,0	80	5000	4375	3890	3684	3500
+ 1250 x 2500 x 1,25	31,3	80	5000	4375	3890	3684	3500
1250 x 2500 x 1,50	37,5	30	5000	4375	3890	3684	3500
1250 x 2500 x 2,00	50,0	-	5000	4375	3890	3684	3500
1250 x 2500 x 2,50	62,5	-	5000	4375	3890	3684	3500
+ 1250 x 2500 x 3,00	75,0	-10	5000	4375	3890	3684	3500
+ 1250 x 2500 x 4,00	100,0	-10	5000	4375	3890	3684	3500
+ 1250 x 2500 x 5,00	125,0	-10	5000	4375	3890	3684	3500
+ 1250 x 2500 x 6,00	150,0	-10	5000	4375	3890	3684	3500
+ 1500 x 3000 x 0,80	28,8	130	5000	4375	3890	3684	3500
1500 x 3000 x 1,00	36,0	100	5000	4375	3890	3684	3500
+ 1500 x 3000 x 1,20	43,2	80	5000	4375	3890	3684	3500
+ 1500 x 3000 x 1,25	45,0	80	5000	4375	3890	3684	3500
+ 1500 x 3000 x 1,50	54,0	30	5000	4375	3890	3684	3500
1500 x 3000 x 2,00	72,0	-	5000	4375	3890	3684	3500
1500 x 3000 x 2,50	90,0	-	5000	4375	3890	3684	3500

Preise exkl. 20 % USt., Frachtzuschlag, Legierungszuschlag und Attestkosten

Preise gültig ab: 20050620

b x l x s	theor. Ge- wicht	Dimensi- onsauf- schlag	unter 300 kg	ab 300 kg	ab 600 kg	ab 1000 kg	ab 2000 kg
mm	kg/Tfl.	€/to	€/to	€/to	€/to	€/to	€/to
1500 x 3000 x 3,00	108,0	-10	5000	4375	3890	3684	3500
1500 x 3000 x 4,00	144,0	-10	5000	4375	3890	3684	3500
+ 1500 x 3000 x 5,00	180,0	-10	5000	4375	3890	3684	3500
+ 1500 x 3000 x 6,00	216,0	-10	5000	4375	3890	3684	3500

+ Kurzfristig aus Werksvorrat

EDELSTAHL - BLECHE kaltgewalzt

W. Nr. 1.4301

einseitig geschliffen K240 / mit PE-Folie beschichtet
nach DIN EN 10088-2 / 2B (IIC) / 2G
mit WAZ nach EN 10204 / 3.1B bzw. 3.1



b x l x s mm	theor. Gewicht kg/Tfl.	Dimensi- onsauf- schlag €/to	Schleif- auf- schlag €/to	unter 300 kg €/to	ab 300 kg €/to	ab 600 kg €/to	ab 1000 kg €/to	ab 2000 kg €/to
1000 x 2000 x 0,80	12,8	130	330	4286	3750	3334	3158	3000
1000 x 2000 x 1,00	16,0	100	260	4286	3750	3334	3158	3000
+ 1000 x 2000 x 1,20	19,2	80	220	4286	3750	3334	3158	3000
1000 x 2000 x 1,25	20,0	80	220	4286	3750	3334	3158	3000
1000 x 2000 x 1,50	24,0	30	170	4286	3750	3334	3158	3000
1000 x 2000 x 2,00	32,0	-	130	4286	3750	3334	3158	3000
1000 x 2000 x 2,50	40,0	-	100	4286	3750	3334	3158	3000
1000 x 2000 x 3,00	48,0	-10	90	4286	3750	3334	3158	3000
1000 x 2000 x 4,00	64,0	-10	80	4286	3750	3334	3158	3000
1250 x 2500 x 0,80	20,0	130	330	4286	3750	3334	3158	3000
1250 x 2500 x 1,00	25,0	100	260	4286	3750	3334	3158	3000
+ 1250 x 2500 x 1,20	30,0	80	220	4286	3750	3334	3158	3000
1250 x 2500 x 1,25	31,3	80	220	4286	3750	3334	3158	3000
1250 x 2500 x 1,50	37,5	30	170	4286	3750	3334	3158	3000
1250 x 2500 x 2,00	50,0	-	130	4286	3750	3334	3158	3000
1250 x 2500 x 2,50	62,5	-	100	4286	3750	3334	3158	3000
1250 x 2500 x 3,00	75,0	-10	90	4286	3750	3334	3158	3000
1250 x 2500 x 4,00	100,0	-10	80	4286	3750	3334	3158	3000
+ 1500 x 3000 x 0,80	28,8	130	330	4286	3750	3334	3158	3000
1500 x 3000 x 1,00	36,0	100	260	4286	3750	3334	3158	3000
+ 1500 x 3000 x 1,20	43,2	80	220	4286	3750	3334	3158	3000
1500 x 3000 x 1,25	45,0	80	220	4286	3750	3334	3158	3000
1500 x 3000 x 1,50	54,0	30	170	4286	3750	3334	3158	3000
1500 x 3000 x 2,00	72,0	-	130	4286	3750	3334	3158	3000
1500 x 3000 x 2,50	90,0	-	100	4286	3750	3334	3158	3000
1500 x 3000 x 3,00	108,0	-10	90	4286	3750	3334	3158	3000
+ 1500 x 3000 x 4,00	144,0	-10	80	4286	3750	3334	3158	3000

+ Kurzfristig aus Werksvorrat

Preise exkl. 20 % USt., Frachtzuschlag, Legierungszuschlag und Attestkosten

Preise gültig ab: 20050620

EDELSTAHL - BLECHE kaltgewalzt

W. Nr. 1.4301

einseitig gebürstet / mit PE-Folie beschichtet
 nach DIN EN 10088-2 / 2B (IIC) / 2J
 mit WAZ nach EN 10204 / 3.1B bzw. 3.1



b x l x s mm	theor. Gewicht kg/Tfl.	Dimensi- onsauf- schlag €/to	Bürst- auf- schlag €/to	unter 300 kg €/to	ab 300 kg €/to	ab 600 kg €/to	ab 1000 kg €/to	ab 2000 kg €/to
+ 1000 x 2000 x 0,80	12,8	130	330	4286	3750	3334	3158	3000
1000 x 2000 x 1,00	16,0	100	260	4286	3750	3334	3158	3000
1000 x 2000 x 1,20	19,2	80	220	4286	3750	3334	3158	3000
+ 1000 x 2000 x 1,25	20,0	80	220	4286	3750	3334	3158	3000
1000 x 2000 x 1,50	24,0	30	170	4286	3750	3334	3158	3000
1000 x 2000 x 2,00	32,0	-	130	4286	3750	3334	3158	3000
+ 1000 x 2000 x 2,50	40,0	-	100	4286	3750	3334	3158	3000
1000 x 2000 x 3,00	48,0	-10	90	4286	3750	3334	3158	3000
+ 1250 x 2500 x 0,80	20,0	130	330	4286	3750	3334	3158	3000
1250 x 2500 x 1,00	25,0	100	260	4286	3750	3334	3158	3000
1250 x 2500 x 1,20	30,0	80	220	4286	3750	3334	3158	3000
+ 1250 x 2500 x 1,25	31,3	80	220	4286	3750	3334	3158	3000
1250 x 2500 x 1,50	37,5	30	170	4286	3750	3334	3158	3000
1250 x 2500 x 2,00	50,0	-	130	4286	3750	3334	3158	3000
+ 1250 x 2500 x 2,50	62,5	-	100	4286	3750	3334	3158	3000
+ 1250 x 2500 x 3,00	75,0	-10	90	4286	3750	3334	3158	3000
+ 1500 x 3000 x 0,80	28,8	130	330	4286	3750	3334	3158	3000
1500 x 3000 x 1,00	36,0	100	260	4286	3750	3334	3158	3000
+ 1500 x 3000 x 1,20	43,2	80	220	4286	3750	3334	3158	3000
1500 x 3000 x 1,25	45,0	80	220	4286	3750	3334	3158	3000
1500 x 3000 x 1,50	54,0	30	170	4286	3750	3334	3158	3000
1500 x 3000 x 2,00	72,0	-	130	4286	3750	3334	3158	3000
+ 1500 x 3000 x 2,50	90,0	-	100	4286	3750	3334	3158	3000
1500 x 3000 x 3,00	108,0	-10	90	4286	3750	3334	3158	3000

+ Kurzfristig aus Werksvorrat

Preise exkl. 20 % USt., Frachtzuschlag, Legierungszuschlag und Attestkosten

EDELSTAHL - BLECHE kaltgewalzt

W. Nr. 1.4016

blank gegläht / mit PE-Folie beschichtet
nach DIN EN 10088-2 / 2R (III)
Toleranzen nach EN 10259
mit WAZ nach EN 10204 / 3.1B bzw. 3.1



b x l x s	theor. Gewicht	Dimensi- onsauf- schlag	Auf- schlag blank glühen	unter 300 kg	ab 300 kg	ab 600 kg	ab 1000 kg	ab 2000 kg
mm	kg/Tfl.	€/to	€/to	€/to	€/to	€/to	€/to	€/to
+ 1000 x 2000 x 0,50	8,0	490	80	4000	3500	3112	2947	2800
+ 1000 x 2000 x 0,60	9,6	360	80	4000	3500	3112	2947	2800
1000 x 2000 x 0,80	12,8	130	80	4000	3500	3112	2947	2800
1000 x 2000 x 1,00	16,0	100	80	4000	3500	3112	2947	2800
1000 x 2000 x 1,20	19,2	80	80	4000	3500	3112	2947	2800
+ 1000 x 2000 x 1,25	20,0	80	80	4000	3500	3112	2947	2800
1000 x 2000 x 1,50	24,0	30	80	4000	3500	3112	2947	2800
+ 1000 x 2000 x 2,00	32,0	-	80	4000	3500	3112	2947	2800
+ 1000 x 2000 x 2,50	40,0	-	80	4000	3500	3112	2947	2800
+ 1000 x 2000 x 3,00	48,0	-10	80	4000	3500	3112	2947	2800
+ 1000 x 2000 x 4,00	64,0	-10	80	4000	3500	3112	2947	2800
+ 1250 x 2500 x 0,50	12,5	490	80	4000	3500	3112	2947	2800
+ 1250 x 2500 x 0,60	15,0	360	80	4000	3500	3112	2947	2800
1250 x 2500 x 0,80	20,0	130	80	4000	3500	3112	2947	2800
+ 1250 x 2500 x 1,00	25,0	100	80	4000	3500	3112	2947	2800
+ 1250 x 2500 x 1,20	30,0	80	80	4000	3500	3112	2947	2800
+ 1250 x 2500 x 1,25	31,3	80	80	4000	3500	3112	2947	2800
+ 1250 x 2500 x 1,50	37,5	30	80	4000	3500	3112	2947	2800
+ 1250 x 2500 x 2,00	50,0	-	80	4000	3500	3112	2947	2800
+ 1250 x 2500 x 2,50	62,5	-	80	4000	3500	3112	2947	2800
+ 1250 x 2500 x 3,00	75,0	-10	80	4000	3500	3112	2947	2800
+ 1250 x 2500 x 4,00	100,0	-10	80	4000	3500	3112	2947	2800
+ 1500 x 3000 x 0,60	21,6	360	80	4000	3500	3112	2947	2800
+ 1500 x 3000 x 0,80	28,8	130	80	4000	3500	3112	2947	2800
+ 1500 x 3000 x 1,00	36,0	100	80	4000	3500	3112	2947	2800
+ 1500 x 3000 x 1,20	43,2	80	80	4000	3500	3112	2947	2800
+ 1500 x 3000 x 1,25	45,0	80	80	4000	3500	3112	2947	2800
+ 1500 x 3000 x 1,50	54,0	30	80	4000	3500	3112	2947	2800
+ 1500 x 3000 x 2,00	72,0	-	80	4000	3500	3112	2947	2800
+ 1500 x 3000 x 2,50	90,0	-	80	4000	3500	3112	2947	2800
+ 1500 x 3000 x 3,00	108,0	-10	80	4000	3500	3112	2947	2800
+ 1500 x 3000 x 4,00	144,0	-10	80	4000	3500	3112	2947	2800

+ Kurzfristig aus Werksvorrat

Preise exkl. 20 % USt., Frachtzuschlag, Legierungszuschlag und Attestkosten

Preise gültig ab: 20050620

EDELSTAHL - BLECHE kaltgewalzt

W. Nr. 1.4301

blank gegläht / mit PE-Folie beschichtet

nach DIN EN 10088-2 / 2R (IIId)

Toleranzen nach EN 10259

mit WAZ nach EN 10204 / 3.1B bzw. 3.1



b x l x s	theor. Gewicht	Dimensi- onsauf- schlag	Auf- schlag blank glühen	unter300 kg	ab 300 kg	ab 600 kg	ab 1000 kg	ab 2000 kg
mm	kg/Tfl.	€/to	€/to	€/to	€/to	€/to	€/to	€/to
+ 1000 x 2000 x 0,5	8,0	490	80	4286	3750	3334	3158	3000
+ 1000 x 2000 x 0,6	9,6	360	80	4286	3750	3334	3158	3000
1000 x 2000 x 0,8	12,8	130	80	4286	3750	3334	3158	3000
1000 x 2000 x 1,0	16,0	100	80	4286	3750	3334	3158	3000
1000 x 2000 x 1,2	19,2	80	80	4286	3750	3334	3158	3000
1000 x 2000 x 1,5	24,0	30	80	4286	3750	3334	3158	3000
1000 x 2000 x 2,0	32,0	-	80	4286	3750	3334	3158	3000
+ 1000 x 2000 x 2,5	40,0	-	80	4286	3750	3334	3158	3000
+ 1000 x 2000 x 3,0	48,0	-10	80	4286	3750	3334	3158	3000
+ 1250 x 2500 x 0,5	12,5	490	80	4286	3750	3334	3158	3000
+ 1250 x 2500 x 0,6	15,0	360	80	4286	3750	3334	3158	3000
+ 1250 x 2500 x 0,8	20,0	130	80	4286	3750	3334	3158	3000
1250 x 2500 x 1,0	25,0	100	80	4286	3750	3334	3158	3000
+ 1250 x 2500 x 1,2	30,0	80	80	4286	3750	3334	3158	3000
1250 x 2500 x 1,5	37,5	30	80	4286	3750	3334	3158	3000
1250 x 2500 x 2,0	50,0	-	80	4286	3750	3334	3158	3000
+ 1250 x 2500 x 2,5	62,5	-	80	4286	3750	3334	3158	3000
+ 1250 x 2500 x 3,0	75,0	-10	80	4286	3750	3334	3158	3000
+ 1500 x 3000 x 0,6	21,6	360	80	4286	3750	3334	3158	3000
+ 1500 x 3000 x 0,8	28,8	130	80	4286	3750	3334	3158	3000
+ 1500 x 3000 x 1,0	36,0	100	80	4286	3750	3334	3158	3000
+ 1500 x 3000 x 1,2	43,2	80	80	4286	3750	3334	3158	3000
1500 x 3000 x 1,5	54,0	30	80	4286	3750	3334	3158	3000
1500 x 3000 x 2,0	72,0	-	80	4286	3750	3334	3158	3000
+ 1500 x 3000 x 2,5	90,0	-	80	4286	3750	3334	3158	3000
+ 1500 x 3000 x 3,0	108,0	-10	80	4286	3750	3334	3158	3000

+ Kurzfristig aus Werksvorrat

Preise exkl. 20 % USt., Frachtzuschlag, Legierungszuschlag und Attestkosten

EDELSTAHL - COILS kaltgewalzt

W. Nr. 1.4301

nach DIN EN 10088-2 / 2B (IIIc)

Toleranzen nach EN 10259

mit WAZ nach EN 10204 / 3.1B bzw. 3.1

Breite	Stärke	Dimensions- aufschlag	Coilabschlag	unter 300 kg	ab 300 kg	ab 600 kg	ab 1000 kg	ab 2000 kg
mm	mm	€/to	€/to	€/to	€/to	€/to	€/to	€/to
+ 1000	0,50	490	-80	4286	3750	3334	3158	3000
+ 1000	0,60	360	-80	4286	3750	3334	3158	3000
+ 1000	0,80	130	-80	4286	3750	3334	3158	3000
+ 1000	1,00	100	-80	4286	3750	3334	3158	3000
+ 1000	1,20	80	-80	4286	3750	3334	3158	3000
+ 1000	1,25	80	-80	4286	3750	3334	3158	3000
+ 1000	1,50	30	-80	4286	3750	3334	3158	3000
+ 1000	2,00	-	-80	4286	3750	3334	3158	3000
+ 1000	2,50	-	-80	4286	3750	3334	3158	3000
+ 1250	0,50	490	-80	4286	3750	3334	3158	3000
+ 1250	0,60	360	-80	4286	3750	3334	3158	3000
+ 1250	0,70	230	-80	4286	3750	3334	3158	3000
+ 1250	0,80	130	-80	4286	3750	3334	3158	3000
+ 1250	1,00	100	-80	4286	3750	3334	3158	3000
+ 1250	1,20	80	-80	4286	3750	3334	3158	3000
+ 1250	1,25	80	-80	4286	3750	3334	3158	3000
+ 1250	1,50	30	-80	4286	3750	3334	3158	3000
+ 1250	2,00	-	-80	4286	3750	3334	3158	3000
+ 1250	2,50	-	-80	4286	3750	3334	3158	3000
+ 1500	0,80	130	-80	4286	3750	3334	3158	3000
+ 1500	1,00	100	-80	4286	3750	3334	3158	3000
+ 1500	1,20	80	-80	4286	3750	3334	3158	3000
+ 1500	1,25	80	-80	4286	3750	3334	3158	3000
+ 1500	1,50	30	-80	4286	3750	3334	3158	3000
1500	2,00	-	-80	4286	3750	3334	3158	3000
1500	2,50	-	-80	4286	3750	3334	3158	3000
1500	3,00	-	-80	4286	3750	3334	3158	3000
+ 2000	0,80	130	-80	4286	3750	3334	3158	3000
+ 2000	1,00	100	-80	4286	3750	3334	3158	3000
+ 2000	1,20	80	-80	4286	3750	3334	3158	3000
+ 2000	1,25	80	-80	4286	3750	3334	3158	3000
+ 2000	1,50	30	-80	4286	3750	3334	3158	3000
+ 2000	2,00	-	-80	4286	3750	3334	3158	3000
+ 2000	2,50	-	-80	4286	3750	3334	3158	3000

+ Kurzfristig aus Werksvorrat

Preise exkl. 20 % USt., Frachtzuschlag, Legierungszuschlag und Attestkosten

Preise gültig ab: 20050620

EDELSTAHL - COILS kaltgewalzt

W. Nr. 1.4301

blank geblüht / mit PE-Folie beschichtet

nach DIN EN 10088-2 / 2R (IIId)

Toleranzen nach EN 10259

mit WAZ nach EN 10204 / 3.1B bzw. 3.1

bx mm	Dimensi- onsauf- schlag €/to	Coilab- schlag €/to	Aufschlag blankglü- hen €/to	unter 300 kg €/to	ab 300 kg €/to	ab 600 kg €/to	ab 1000 kg €/to	ab 2000kg €/to
1500 x 2,0	-	-80	80	4286	3750	3334	3158	3000
1500 x 2,5	-	-80	80	4286	3750	3334	3158	3000
1500 x 3,0	-	-80	80	4286	3750	3334	3158	3000

Preise exkl. 20 % USt., Frachtzuschlag, Legierungszuschlag und Attestkosten

EDELSTAHL - WARMBANDBLECHE

warmgewalzt, wärmebehandelt, gebeizt, W. Nr. 1.4301

nach DIN EN 10088-2 / 1D (II a)

Toleranzen nach EN 10029 / ADW2

mit WAZ nach EN 10204 / 3.1B bzw. 3.1



b x l x s	theor. Ge- wicht	Dimensi- onsauf- schlag	unter 300 kg	ab 300 kg	ab 600 kg	ab 1000 kg	ab 2000 kg
mm	kg/Tfl.	€/to	€/to	€/to	€/to	€/to	€/to
1000 x 2000 x 3	48	-	3875	3390	3014	2855	2712
1000 x 2000 x 4	64	-	3875	3390	3014	2855	2712
1000 x 2000 x 5	80	-	3875	3390	3014	2855	2712
1000 x 2000 x 6	96	-	3875	3390	3014	2855	2712
1000 x 2000 x 8	128	-	3875	3390	3014	2855	2712
1000 x 2000 x 10	160	50	3875	3390	3014	2855	2712
1000 x 2000 x 12	192	50	3875	3390	3014	2855	2712
1250 x 2500 x 3	75	-	3875	3390	3014	2855	2712
1250 x 2500 x 4	100	-	3875	3390	3014	2855	2712
1250 x 2500 x 5	125	-	3875	3390	3014	2855	2712
1250 x 2500 x 6	150	-	3875	3390	3014	2855	2712
1250 x 2500 x 8	200	-	3875	3390	3014	2855	2712
1250 x 2500 x 10	250	50	3875	3390	3014	2855	2712
+ 1250 x 2500 x 12	300	50	3875	3390	3014	2855	2712
1500 x 3000 x 3	108	-	3875	3390	3014	2855	2712
1500 x 3000 x 4	144	-	3875	3390	3014	2855	2712
1500 x 3000 x 5	180	-	3875	3390	3014	2855	2712
1500 x 3000 x 6	216	-	3875	3390	3014	2855	2712
1500 x 3000 x 8	288	-	3875	3390	3014	2855	2712
1500 x 3000 x 10	360	50	3875	3390	3014	2855	2712
1500 x 3000 x 12	432	50	3875	3390	3014	2855	2712

+ Kurzfristig aus Werksvorrat

Preise exkl. 20 % USt., Frachtzuschlag, Legierungszuschlag und Attestkosten

Preise gültig ab: 20050620

EDELSTAHL - WARBANDBLECHE

warmgewalzt, wärmebehandelt, gebeizt, W. Nr. 1.4541

nach DIN EN 10088-2 / 1D (II a)
Toleranzen nach EN 10029 / ADW2
mit WAZ nach EN 10204 / 3.1B



b x l x s mm	theor. Ge- wicht kg/Tfl.	Dimensi- onsauf- schlag €/to	unter 300 kg €/to	ab 300 kg €/to	ab 600 kg €/to	ab 1000 kg €/to	ab 2000 kg €/to
1000 x 2000 x 3	48	-	4160	3640	3236	3065	2912
1000 x 2000 x 4	64	-	4160	3640	3236	3065	2912
1000 x 2000 x 5	80	-	4160	3640	3236	3065	2912
1000 x 2000 x 6	96	-	4160	3640	3236	3065	2912
1000 x 2000 x 8	128	-	4160	3640	3236	3065	2912
1000 x 2000 x 10	160	50	4160	3640	3236	3065	2912
+ 1000 x 2000 x 12	192	50	4160	3640	3236	3065	2912
1250 x 2500 x 3	75	-	4160	3640	3236	3065	2912
1250 x 2500 x 4	100	-	4160	3640	3236	3065	2912
+ 1250 x 2500 x 5	125	-	4160	3640	3236	3065	2912
+ 1250 x 2500 x 6	150	-	4160	3640	3236	3065	2912
+ 1250 x 2500 x 8	200	-	4160	3640	3236	3065	2912
+ 1250 x 2500 x 10	250	50	4160	3640	3236	3065	2912
+ 1250 x 2500 x 12	300	50	4160	3640	3236	3065	2912
1500 x 3000 x 3	108	-	4160	3640	3236	3065	2912
1500 x 3000 x 4	144	-	4160	3640	3236	3065	2912
1500 x 3000 x 5	180	-	4160	3640	3236	3065	2912
1500 x 3000 x 6	216	-	4160	3640	3236	3065	2912
+ 1500 x 3000 x 8	288	-	4160	3640	3236	3065	2912
1500 x 3000 x 10	360	50	4160	3640	3236	3065	2912
+ 1500 x 3000 x 12	432	50	4160	3640	3236	3065	2912

+ Kurzfristig aus Werksvorrat

Preise exkl. 20 % USt., Frachtzuschlag, Legierungszuschlag und Attestkosten

EDELSTAHL - WARMBANDBLECHE

warmgewalzt, wärmebehandelt, gebeizt, W. Nr. 1.4571

nach DIN EN 10088-2 / 1D (II a)

Toleranzen nach EN 10029 ADW2

mit WAZ nach EN 10204 / 3.1B bzw. 3.1



b x l x s mm	theor. Ge- wicht kg/Tfl.	Dimensi- onsauf- schlag €/to	unter 300 kg €/to	ab 300 kg €/to	ab 600 kg €/to	ab 1000 kg €/to	ab 2000 kg €/to
1000 x 2000 x 3	48	-	4589	4015	3570	3381	3212
1000 x 2000 x 4	64	-	4589	4015	3570	3381	3212
1000 x 2000 x 5	80	-	4589	4015	3570	3381	3212
1000 x 2000 x 6	96	-	4589	4015	3570	3381	3212
1000 x 2000 x 8	128	-	4589	4015	3570	3381	3212
1000 x 2000 x 10	160	50	4589	4015	3570	3381	3212
1000 x 2000 x 12	192	50	4589	4015	3570	3381	3212
1250 x 2500 x 3	75	-	4589	4015	3570	3381	3212
1250 x 2500 x 4	100	-	4589	4015	3570	3381	3212
1250 x 2500 x 5	125	-	4589	4015	3570	3381	3212
1250 x 2500 x 6	150	-	4589	4015	3570	3381	3212
1250 x 2500 x 8	200	-	4589	4015	3570	3381	3212
+ 1250 x 2500 x 10	250	50	4589	4015	3570	3381	3212
+ 1250 x 2500 x 12	300	50	4589	4015	3570	3381	3212
1500 x 3000 x 3	108	-	4589	4015	3570	3381	3212
1500 x 3000 x 4	144	-	4589	4015	3570	3381	3212
1500 x 3000 x 5	180	-	4589	4015	3570	3381	3212
1500 x 3000 x 6	216	-	4589	4015	3570	3381	3212
1500 x 3000 x 8	288	-	4589	4015	3570	3381	3212
1500 x 3000 x 10	360	50	4589	4015	3570	3381	3212
1500 x 3000 x 12	432	50	4589	4015	3570	3381	3212

+ Kurzfristig aus Werksvorrat

Preise exkl. 20 % USt., Frachtzuschlag, Legierungszuschlag und Attestkosten

Preise gültig ab: 20050620

EDELSTAHL - BLECHE tafelgewalzt

warmgewalzt, geglüht, gebeizt, W. Nr. 1.4301

nach DIN EN 10088-2 / 1D (II a)

Toleranzen nach EN 10029

mit WAZ nach EN 10204 / 3.1B bzw. 3.1



b x l x s mm	theor. Ge- wicht kg/Tfl.	Aufschlag Quarto €/to	unter 300 kg €/to	ab 300 kg €/to	ab 600 kg €/to	ab 1000 kg €/to	ab 2000 kg €/to
1000 x 2000 x 15	240	240	4636	4056	3606	3416	3245
1000 x 2000 x 20	320	240	4636	4056	3606	3416	3245
+ 1000 x 2000 x 25	400	240	4636	4056	3606	3416	3245
+ 1000 x 2000 x 30	480	240	4636	4056	3606	3416	3245
+ 1000 x 2000 x 35	560	240	4636	4056	3606	3416	3245
+ 1000 x 2000 x 40	640	240	4636	4056	3606	3416	3245
+ 1000 x 2000 x 50	800	240	4636	4056	3606	3416	3245
+ 1250 x 2500 x 12	300	240	4636	4056	3606	3416	3245
+ 1250 x 2500 x 15	375	240	4636	4056	3606	3416	3245
+ 1250 x 2500 x 20	500	240	4636	4056	3606	3416	3245
+ 1250 x 2500 x 25	625	240	4636	4056	3606	3416	3245
+ 1250 x 2500 x 30	750	240	4636	4056	3606	3416	3245
+ 1250 x 2500 x 35	875	240	4636	4056	3606	3416	3245
+ 1250 x 2500 x 40	1000	240	4636	4056	3606	3416	3245
+ 1250 x 2500 x 50	1250	240	4636	4056	3606	3416	3245
+ 1500 x 3000 x 12	432	240	4636	4056	3606	3416	3245
1500 x 3000 x 15	540	240	4636	4056	3606	3416	3245
1500 x 3000 x 20	720	240	4636	4056	3606	3416	3245
+ 1500 x 3000 x 25	900	240	4636	4056	3606	3416	3245
1500 x 3000 x 30	1080	240	4636	4056	3606	3416	3245
+ 1500 x 3000 x 35	1260	240	4636	4056	3606	3416	3245
+ 1500 x 3000 x 40	1440	240	4636	4056	3606	3416	3245
+ 1500 x 3000 x 50	1800	240	4636	4056	3606	3416	3245

+ Kurzfristig aus Werksvorrat

Preise exkl. 20 % USt., Frachtzuschlag, Legierungszuschlag und Attestkosten

EDELSTAHL - BLECHE tafelgewalzt

warmgewalzt, geglüht, gebeizt, W. Nr. 1.4541

nach DIN EN 10088-2 / 1D (II a)

Toleranzen nach EN 10029

mit WAZ nach EN 10204 / 3.1B bzw. 3.1



b x l x s mm	theor. Ge- wicht kg/Tfl.	Aufschlag Quarto €/to	unter 300 kg €/to	ab 300 kg €/to	ab 600 kg €/to	ab 1000 kg €/to	ab 2000 kg €/to
+ 1000 x 2000 x 12	192	240	4922	4306	3829	3626	3445
+ 1000 x 2000 x 15	240	240	4922	4306	3829	3626	3445
+ 1000 x 2000 x 20	320	240	4922	4306	3829	3626	3445
+ 1000 x 2000 x 25	400	240	4922	4306	3829	3626	3445
+ 1000 x 2000 x 30	480	240	4922	4306	3829	3626	3445
+ 1000 x 2000 x 35	560	240	4922	4306	3829	3626	3445
+ 1000 x 2000 x 40	640	240	4922	4306	3829	3626	3445
+ 1000 x 2000 x 50	800	240	4922	4306	3829	3626	3445
+ 1250 x 2500 x 12	300	240	4922	4306	3829	3626	3445
+ 1250 x 2500 x 15	375	240	4922	4306	3829	3626	3445
+ 1250 x 2500 x 20	500	240	4922	4306	3829	3626	3445
+ 1250 x 2500 x 25	625	240	4922	4306	3829	3626	3445
+ 1250 x 2500 x 30	750	240	4922	4306	3829	3626	3445
+ 1250 x 2500 x 35	875	240	4922	4306	3829	3626	3445
+ 1250 x 2500 x 40	1000	240	4922	4306	3829	3626	3445
+ 1250 x 2500 x 50	1250	240	4922	4306	3829	3626	3445
+ 1500 x 3000 x 12	432	240	4922	4306	3829	3626	3445
+ 1500 x 3000 x 15	540	240	4922	4306	3829	3626	3445
+ 1500 x 3000 x 20	720	240	4922	4306	3829	3626	3445
+ 1500 x 3000 x 25	900	240	4922	4306	3829	3626	3445
+ 1500 x 3000 x 30	1080	240	4922	4306	3829	3626	3445
+ 1500 x 3000 x 35	1260	240	4922	4306	3829	3626	3445
+ 1500 x 3000 x 40	1440	240	4922	4306	3829	3626	3445
+ 1500 x 3000 x 50	1800	240	4922	4306	3829	3626	3445

+ Kurzfristig aus Werksvorrat

Preise exkl. 20 % USt., Frachtzuschlag, Legierungszuschlag und Attestkosten

Preise gültig ab: 20050620

EDELSTAHL - BLECHE tafelgewalzt

warmgewalzt, gegläht, gebeizt, W. Nr. 1.4571

nach DIN EN 10088-2 / 1D (II a)

Toleranzen nach EN 10029

mit WAZ nach EN 10204 / 3.1B bzw. 3.1



b x l x s mm	theor. Ge- wicht kg/Tfl.	Aufschlag Quarto €/to	unter 300 kg €/to	ab 300 kg €/to	ab 600 kg €/to	ab 1000 kg €/to	ab 2000 kg €/to
+ 1000 x 2000 x 12	192	240	5350	4681	4162	3942	3745
1000 x 2000 x 15	240	240	5350	4681	4162	3942	3745
+ 1000 x 2000 x 20	320	240	5350	4681	4162	3942	3745
+ 1000 x 2000 x 25	400	240	5350	4681	4162	3942	3745
+ 1000 x 2000 x 30	480	240	5350	4681	4162	3942	3745
+ 1000 x 2000 x 35	560	240	5350	4681	4162	3942	3745
+ 1000 x 2000 x 40	640	240	5350	4681	4162	3942	3745
+ 1000 x 2000 x 50	800	240	5350	4681	4162	3942	3745
+ 1250 x 2500 x 12	300	240	5350	4681	4162	3942	3745
+ 1250 x 2500 x 15	375	240	5350	4681	4162	3942	3745
+ 1250 x 2500 x 20	500	240	5350	4681	4162	3942	3745
+ 1250 x 2500 x 25	625	240	5350	4681	4162	3942	3745
+ 1250 x 2500 x 30	750	240	5350	4681	4162	3942	3745
+ 1250 x 2500 x 35	875	240	5350	4681	4162	3942	3745
+ 1250 x 2500 x 40	1000	240	5350	4681	4162	3942	3745
+ 1250 x 2500 x 50	1250	240	5350	4681	4162	3942	3745
+ 1500 x 3000 x 12	432	240	5350	4681	4162	3942	3745
1500 x 3000 x 15	540	240	5350	4681	4162	3942	3745
1500 x 3000 x 20	720	240	5350	4681	4162	3942	3745
+ 1500 x 3000 x 25	900	240	5350	4681	4162	3942	3745
1500 x 3000 x 30	1080	240	5350	4681	4162	3942	3745
+ 1500 x 3000 x 35	1260	240	5350	4681	4162	3942	3745
+ 1500 x 3000 x 40	1440	240	5350	4681	4162	3942	3745

+ Kurzfristig aus Werksvorrat

Preise exkl. 20 % USt., Frachtzuschlag, Legierungszuschlag und Attestkosten

EDELSTAHL - TRÄNENBLECHE warmgewalzt

W. Nr. 1.4301

nach DIN 59220

mit WAZ nach EN 10204 / 3.1B bzw. 3.1

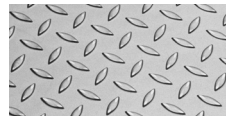

b x l x s mm	theor. Gewicht kg/Tfl.	unter 300 kg €/to	ab 300 kg €/to	ab 600 kg €/to	ab 1000 kg €/to	ab 2000 kg €/to
1000 x 2000 x 3,0	55	8572	7500	6668	6316	6000
1000 x 2000 x 4,0	69	8572	7500	6668	6316	6000
1000 x 2000 x 5,0	86	8572	7500	6668	6316	6000
+ 1000 x 2000 x 6,0	110	8572	7500	6668	6316	6000
+ 1000 x 2000 x 8,0	140	8572	7500	6668	6316	6000
+ 1000 x 2000 x 10,0	162	8572	7500	6668	6316	6000
1250 x 2500 x 3,0	86	8572	7500	6668	6316	6000
1250 x 2500 x 4,0	108	8572	7500	6668	6316	6000
1250 x 2500 x 5,0	134	8572	7500	6668	6316	6000
+ 1250 x 2500 x 6,0	158	8572	7500	6668	6316	6000
+ 1250 x 2500 x 8,0	220	8572	7500	6668	6316	6000
+ 1250 x 2500 x 10,0	253	8572	7500	6668	6316	6000
1500 x 3000 x 3,5	140	8572	7500	6668	6316	6000
1500 x 3000 x 4,0	155	8572	7500	6668	6316	6000
1500 x 3000 x 5,0	194	8572	7500	6668	6316	6000
+ 1500 x 3000 x 6,0	227	8572	7500	6668	6316	6000
+ 1500 x 3000 x 8,0	315	8572	7500	6668	6316	6000
+ 1500 x 3000 x 10,0	365	8572	7500	6668	6316	6000

+ Kurzfristig aus Werksvorrat

Preise exkl. 20 % USt., Frachtzuschlag, Legierungszuschlag und Attestkosten

Preise gültig ab: 20050620

HITZBESTÄNDIGE - BLECHE kaltgewalzt

W. Nr. 1.4828

nach EN 10095

mit WAZ nach EN 10204 / 3.1B bzw. 3.1



b x l x s mm	theor. Ge- wicht kg/Tfl.	Dimensi- onsauf- schlag €/to	unter 300 kg €/to	ab 300 kg €/to	ab 600 kg €/to	ab 1000 kg €/to	ab 2000 kg €/to
+ 1000 x 2000 x 1,00	16,0	100	10021	8768	7795	7383	7014
+ 1000 x 2000 x 1,20	19,2	80	10021	8768	7795	7383	7014
+ 1000 x 2000 x 1,25	20,0	80	10021	8768	7795	7383	7014
1000 x 2000 x 1,50	24,0	30	10021	8768	7795	7383	7014
1000 x 2000 x 2,00	32,0	-	10021	8768	7795	7383	7014
+ 1000 x 2000 x 2,50	40,0	-	10021	8768	7795	7383	7014
1250 x 2500 x 1,00	25,0	100	10021	8768	7795	7383	7014
+ 1250 x 2500 x 1,20	30,0	80	10021	8768	7795	7383	7014
+ 1250 x 2500 x 1,25	31,3	80	10021	8768	7795	7383	7014
1250 x 2500 x 1,50	37,5	30	10021	8768	7795	7383	7014
1250 x 2500 x 2,00	50,0	-	10021	8768	7795	7383	7014
+ 1250 x 2500 x 2,50	62,5	-	10021	8768	7795	7383	7014
+ 1500 x 3000 x 1,00	36,0	100	10021	8768	7795	7383	7014
+ 1500 x 3000 x 1,20	43,2	80	10021	8768	7795	7383	7014
+ 1500 x 3000 x 1,25	45,0	80	10021	8768	7795	7383	7014
1500 x 3000 x 1,50	54,0	30	10021	8768	7795	7383	7014
1500 x 3000 x 2,00	72,0	-	10021	8768	7795	7383	7014
+ 1500 x 3000 x 2,50	90,0	-	10021	8768	7795	7383	7014

+ Kurzfristig aus Werksvorrat

Preise exkl. 20 % USt., Frachtzuschlag, Legierungszuschlag und Attestkosten

HITZEBESTÄNDIGE - BLECHE kaltgewalzt

W. Nr. 1.4841

nach EN 10095
mit WAZ nach EN 10204 / 3.1B bzw. 3.1



b x l x s	theor. Gewicht	Dimensionsaufschlag	unter 300 kg	ab 300 kg	ab 600 kg	ab 1000 kg	ab 2000 kg
mm	kg/Tfl.	€/to	€/to	€/to	€/to	€/to	€/to
1000 x 2000 x 1,00	16,0	100	13525	11834	10521	9966	9467
+ 1000 x 2000 x 1,20	19,2	80	13525	11834	10521	9966	9467
+ 1000 x 2000 x 1,25	20,0	80	13525	11834	10521	9966	9467
+ 1000 x 2000 x 1,50	24,0	30	13525	11834	10521	9966	9467
1000 x 2000 x 2,00	32,0	-	13525	11834	10521	9966	9467
+ 1000 x 2000 x 2,50	40,0	-	13525	11834	10521	9966	9467
+ 1250 x 2500 x 1,00	25,0	100	13525	11834	10521	9966	9467
+ 1250 x 2500 x 1,20	30,0	80	13525	11834	10521	9966	9467
+ 1250 x 2500 x 1,25	31,3	80	13525	11834	10521	9966	9467
+ 1250 x 2500 x 1,50	37,5	30	13525	11834	10521	9966	9467
1250 x 2500 x 2,00	50,0	-	13525	11834	10521	9966	9467
+ 1250 x 2500 x 2,50	62,5	-	13525	11834	10521	9966	9467
+ 1500 x 3000 x 1,00	36,0	100	13525	11834	10521	9966	9467
+ 1500 x 3000 x 1,20	43,2	80	13525	11834	10521	9966	9467
+ 1500 x 3000 x 1,25	45,0	80	13525	11834	10521	9966	9467
1500 x 3000 x 1,50	54,0	30	13525	11834	10521	9966	9467
1500 x 3000 x 2,00	72,0	-	13525	11834	10521	9966	9467
+ 1500 x 3000 x 2,50	90,0	-	13525	11834	10521	9966	9467

+ Kurzfristig aus Werksvorrat

Preise exkl. 20 % USt., Frachtzuschlag, Legierungszuschlag und Attestkosten

Preise gültig ab: 20050620

HITZEBESTÄNDIGE - BLECHE warmgewalzt

W. Nr. 1.4828

nach EN 10095

mit WAZ nach EN 10204 / 3.1B bzw. 3.1



b x l x s mm	theor. Ge- wicht kg/Tfl.	Dimensi- onsauf- schlag €/to	unter 300 kg €/to	ab 300 kg €/to	ab 600 kg €/to	ab 1000 kg €/to	ab 2000 kg €/to
1000 x 2000 x 3	48	-	9029	7900	7024	6653	6320
1000 x 2000 x 4	64	-	9029	7900	7024	6653	6320
1000 x 2000 x 5	80	-	9029	7900	7024	6653	6320
1000 x 2000 x 6	96	-	9029	7900	7024	6653	6320
1000 x 2000 x 8	128	-	9029	7900	7024	6653	6320
1000 x 2000 x 10	160	50	9029	7900	7024	6653	6320
1250 x 2500 x 3	75	-	9029	7900	7024	6653	6320
1250 x 2500 x 4	100	-	9029	7900	7024	6653	6320
1250 x 2500 x 5	125	-	9029	7900	7024	6653	6320
1250 x 2500 x 6	150	-	9029	7900	7024	6653	6320
1250 x 2500 x 8	200	-	9029	7900	7024	6653	6320
+ 1250 x 2500 x 10	250	50	9029	7900	7024	6653	6320
1500 x 3000 x 3	108	-	9029	7900	7024	6653	6320
1500 x 3000 x 4	144	-	9029	7900	7024	6653	6320
1500 x 3000 x 5	180	-	9029	7900	7024	6653	6320
1500 x 3000 x 6	216	-	9029	7900	7024	6653	6320
1500 x 3000 x 8	288	-	9029	7900	7024	6653	6320
1500 x 3000 x 10	360	50	9029	7900	7024	6653	6320

+ Kurzfristig aus Werksvorrat

Preise exkl. 20 % USt., Frachtzuschlag, Legierungszuschlag und Attestkosten

HITZEBESTÄNDIGE - BLECHE warmgewalzt

W. Nr. 1.4841

nach EN 10095

mit WAZ nach EN 10204 / 3.1B bzw. 3.1



b x l x s	theor. Gewicht	Dimensi- onsauf- schlag	unter 300 kg	ab 300 kg	ab 600 kg	ab 1000 kg	ab 2000 kg
mm	kg/Tfl.	€/to	€/to	€/to	€/to	€/to	€/to
1000 x 2000 x 3	48	-	12535	10968	9751	9236	8774
1000 x 2000 x 4	64	-	12535	10968	9751	9236	8774
1000 x 2000 x 5	80	-	12535	10968	9751	9236	8774
1000 x 2000 x 6	96	-	12535	10968	9751	9236	8774
1000 x 2000 x 8	128	-	12535	10968	9751	9236	8774
1000 x 2000 x 10	160	50	12535	10968	9751	9236	8774
1250 x 2500 x 3	75	-	12535	10968	9751	9236	8774
+ 1250 x 2500 x 4	100	-	12535	10968	9751	9236	8774
+ 1250 x 2500 x 5	5	-	12535	10968	9751	9236	8774
1250 x 2500 x 6	150	-	12535	10968	9751	9236	8774
+ 1250 x 2500 x 8	200	-	12535	10968	9751	9236	8774
+ 1250 x 2500 x 10	250	50	12535	10968	9751	9236	8774
1500 x 3000 x 3	108	-	12535	10968	9751	9236	8774
1500 x 3000 x 4	144	-	12535	10968	9751	9236	8774
1500 x 3000 x 5	180	-	12535	10968	9751	9236	8774
1500 x 3000 x 6	216	-	12535	10968	9751	9236	8774
1500 x 3000 x 8	288	-	12535	10968	9751	9236	8774
+ 1500 x 3000 x 10	360	50	12535	10968	9751	9236	8774

+ Kurzfristig aus Werksvorrat

Preise exkl. 20 % USt., Frachtzuschlag, Legierungszuschlag und Attestkosten

Preise gültig ab: 20050620